

prospetto

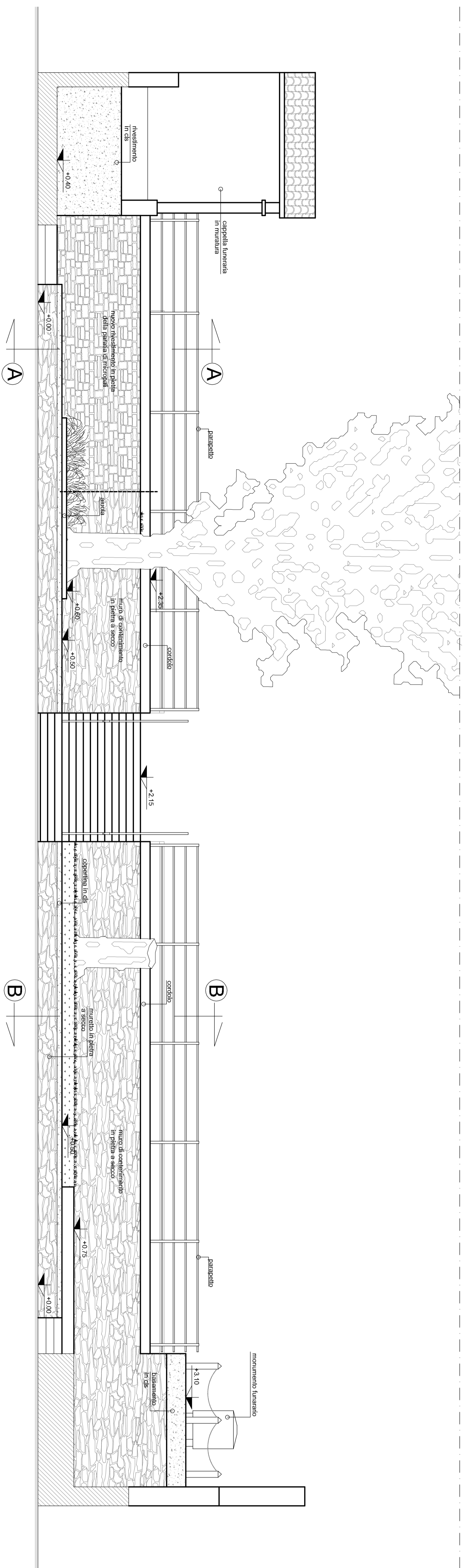

aerofotogrammetria
area di intervento

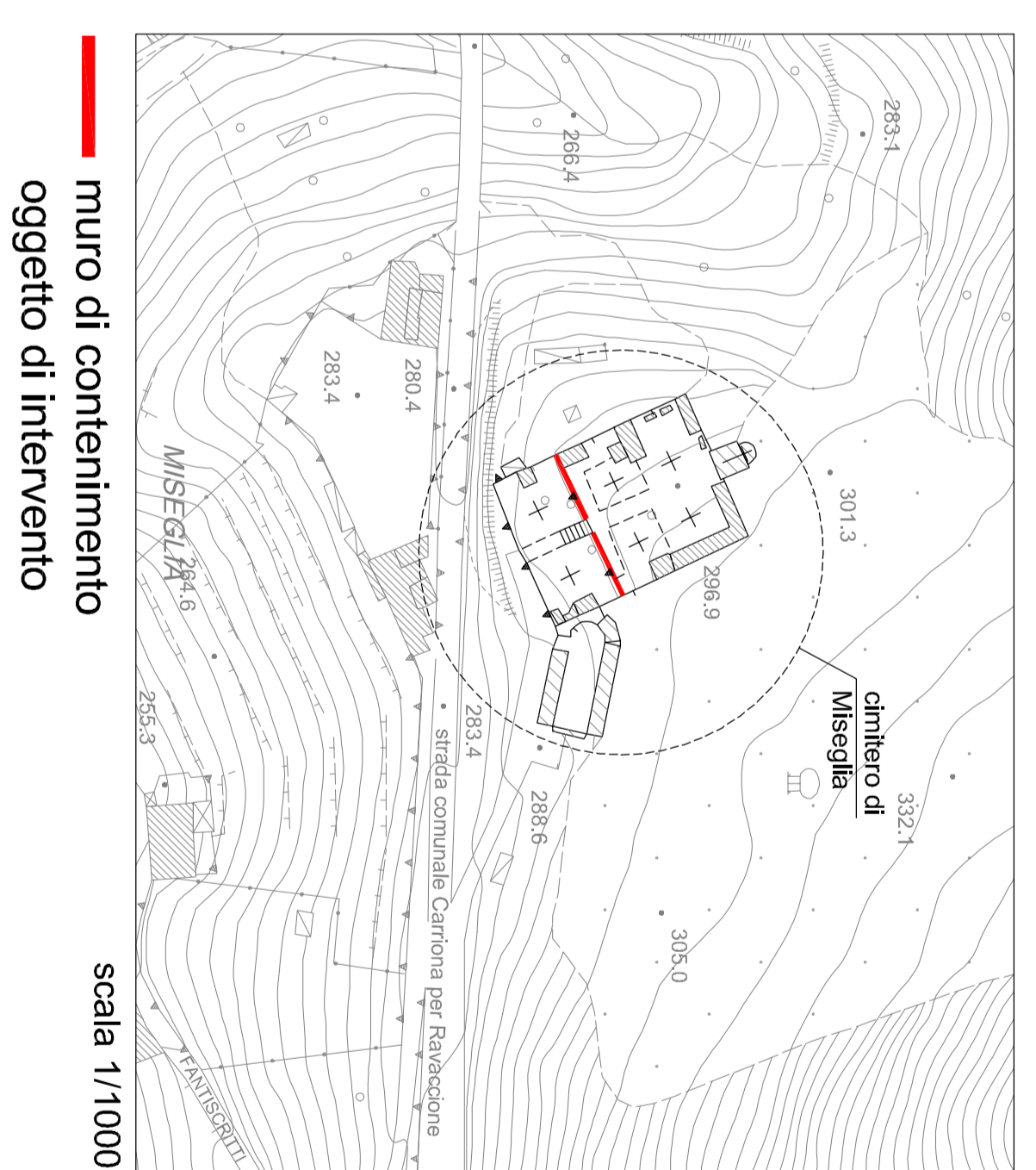

planimetria

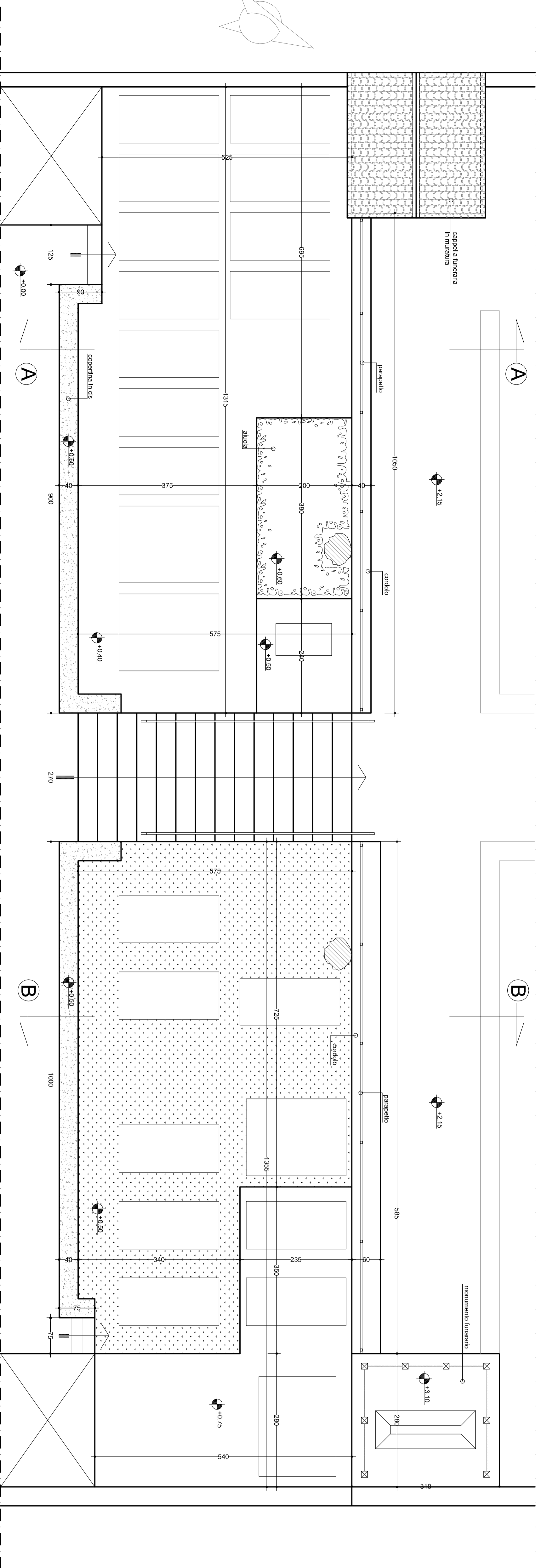

sezione A-A

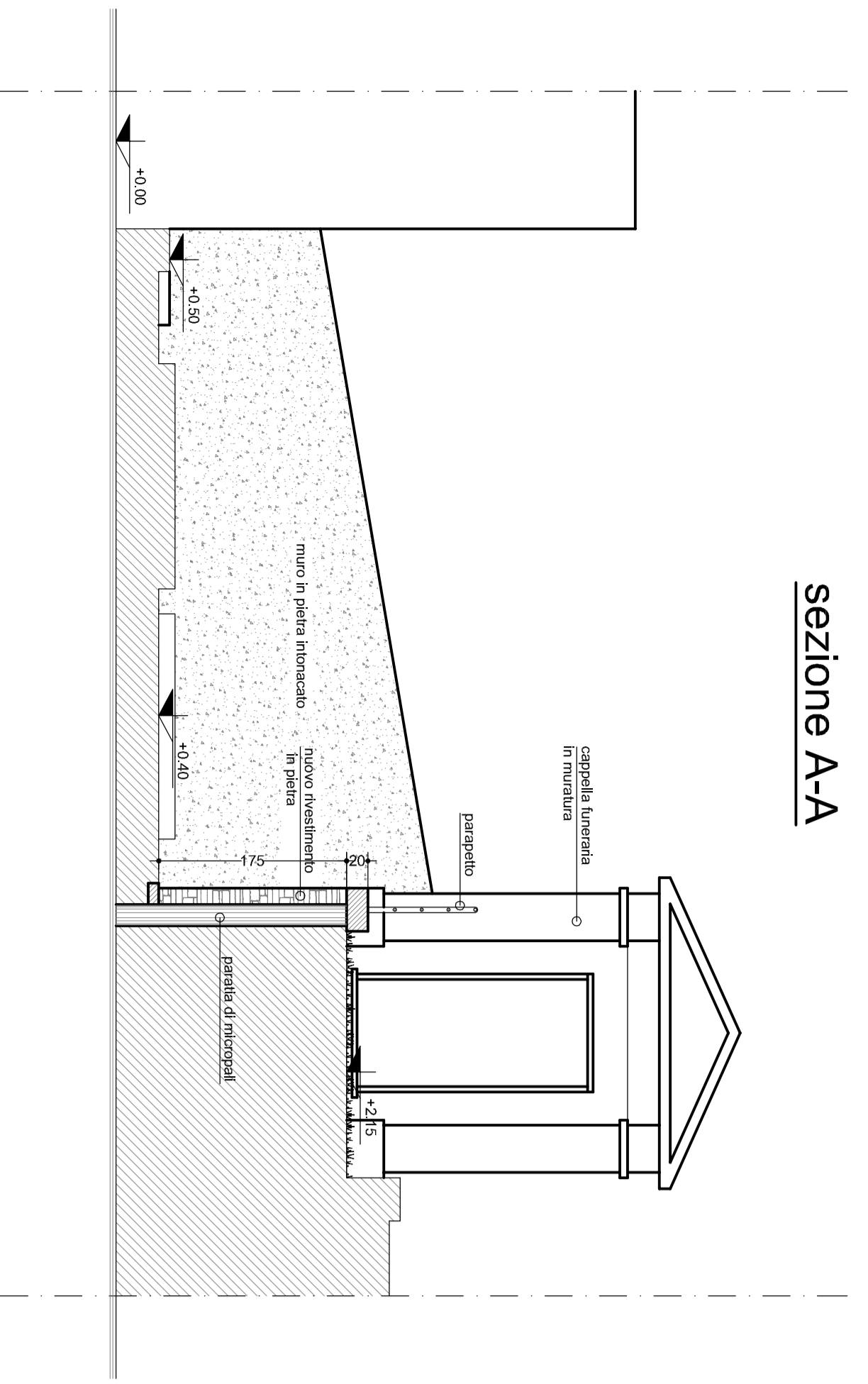

sezione B-B

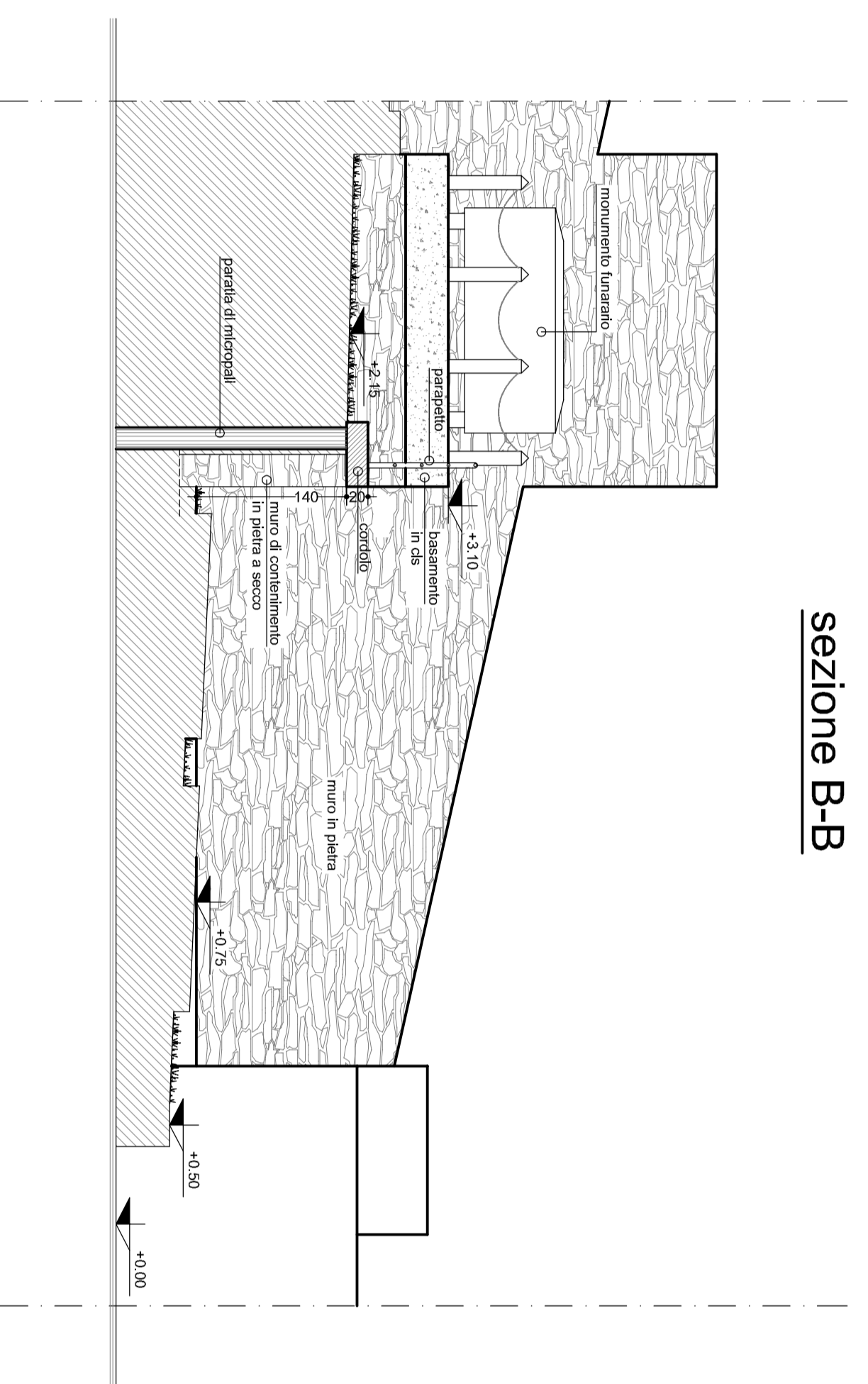

nausicaca s.p.a.
Viale Zaccagnini n. 1/B/A
54033 - Carrara (MS)

Realizzazione di muro di contenimento da eseguire al cimitero di Misaglia a seguito di frana avvenuta nel mese di Dicembre 2019
LOCALITÀ: MISAGLIA - COMUNE DI CARRARA
COMITENTE: Nausicaca S.p.A.

STATO DI PROGETTO
Planimetria, prospetto e sezioni

DESCRIZIONE	ELABORAZIONE	DATA
PROGETTO	ING. FRANCESCO TAVOLARI	10/05/2020
VERIFICA	ING. FRANCESCO TAVOLARI	10/05/2020
APPROVAZIONE	ING. FRANCESCO TAVOLARI	10/05/2020